MUHR

Der Klinker aus der Niederlausitz

Clinker bricks from Lower Lusatia

MUHR
VERBLENDER
VERBLENDKLINKER
PFLASTERKLINKER

Klinker aus der Niederlausitz mit hervorragenden keramischen Eigenschaften. Qualität und natürliche Ausstrahlung sorgen für eine hochwertige Fassadengestaltung, die harmonisch aufeinander abgestimmt ist.

Clinker bricks from Lower Lusatia with excellent ceramic properties. Quality and a natural charisma make for a harmoniously matching, high-class facade design.

Seit über 100 Jahren wird in der Niederlausitz im Raum Finsterwalde eine keramische Industrie betrieben. Das Klinkerwerk Muhr aus Lichterfeld führt die jahrhundertealte Tradition der Klinkerherstellung im Lausitzer Raum fort.

For more than 100 years now, there has been ceramic industry in Lower Lusatia in the Finsterwalde area. The clinker company Muhr from Lichterfeld perpetuates this centuries-old tradition of clinker fabrication in the Lusatia region.

Werksübernahme
1991 erwarb Wolfgang Muhr von der Treuhand das Klinkerwerk Lichterfeld (BBG). Aufgrund der bedeutenden Ton- und Sandvorkommen wurde dieser Betrieb im Zuge des Braunkohleabbaus als modernstes Werk der DDR von1986 bis 1988 errichtet.

Plant takeover
In 1991 Wolfgang Muhr acquired the clinker plant Lichterfeld (BBG) from the Treuhand. Due to substantial clay and sand deposits, this plant was constructed from 1986 to 1988 in the course of lignite mining as the most modern factory of the GDR.

Peter Lützen

Muhr führt Klinkertradition fort
Zeitgemäßes Bauen verlangt zeitgemäßes Material. Bei der Übernahme des Werkes wurden noch zusätzlich Tiefbauklinker und Radialklinker für den Schornsteinbau produziert. Im Laufe der Zeit änderten sich aber die Kundenwünsche, so dass der Anteil im Hochbau deutlich zunahm. Viele Farben, Oberflächen und Formate wurden seitdem erfolgreich entwickelt und vermarktet. Stetige Investitionen im Bereich Produktion und Marketing sind notwendig. Einerseits besteht die Aufgabe, energetische, ökologische und technische Ansprüche zu verbessern, und andererseits sollten Kundenwünsche schnell umgesetzt werden.
Im Jahr 2011 wurde eine Wasserstrichpresse installiert. Damit können zusätzlich verschiedene Farben und Formate hergestellt werden.

Bereits seit 2004 führt Maik Muhr das Unternehmen in dritter Generation.

Dipl.-Ing. Maik Muhr

Muhr perpetuates clinker production
Modern construction requires modern building material. When taking over the plant, civil engineering and radial clinker bricks for chimney construction still were produced additionally. But customer preferences changed over time, so that the quantum of structural engineering increased considerably. Many colours, surface structures and sizes have been successfully developed and brought to market ever since then. Constant investments in production and marketing are essential. On the one hand, it is our duty to improve energetic, ecological and technical requirements, and on the other hand, customer demands quickly need to be satisfied. In 2011 a water-struck moulding press was installed which allows to produce further colours and formats.

Already since 2004 the company is managed by Maik Muhr in third generation.

Dr. Ing. Wolfgang Muhr

Eleganz in Vollendung
Edel strahlt dieser Klinker durch seine vornehme Farbgebung.

Elegance at its best
These clinker bricks beam with elegance due to their noble colouring.

Unsere Empfehlungen:
Our recommendations:

LI - HV 15 Schwarz-bunt Edelglanz

LI - NF 05 Eisenschmelz Schwarzbraun

LI - NF 25 Violettschwarz

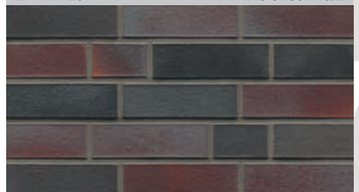

PROJECT

Project Schwarz-bunt Edelglanz

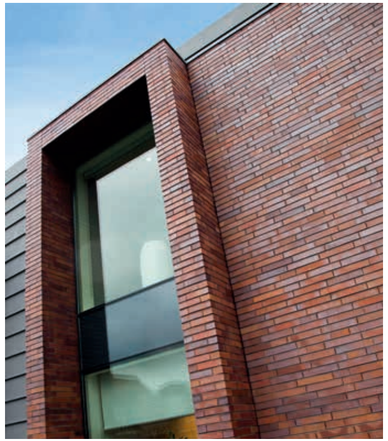

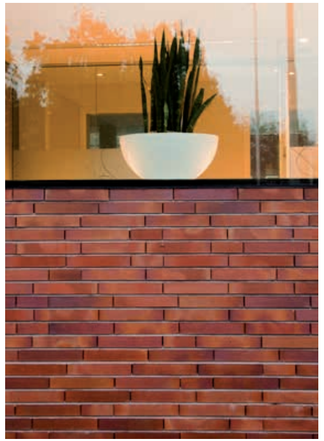

Eine natürliche Farbvarianz und eine freundlich wirkende Auflockerung
Das Farbspiel des Fassadenklinkers korrespondiert mit den herausgestellten Glasflächen.

A natural variation of colours providing a pleasant and open appearance
The interplay of colours within the clinker surface corresponds well with the highlighted glass panels.

Unsere Empfehlungen:
Our recommendations:

LI - NF 03 EG — Rot Edelglanz

LI - NF 14 — Rotblau-bunt

LI - NF 04 S — Rotbraun-bunt Spezial

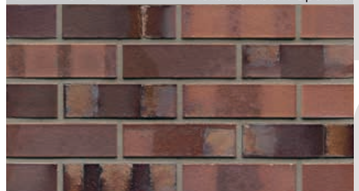

PROJECT

Project
Rotbraun-bunt

MUHR
VERBLENDER
VERBLENDKLINKER
PFLASTERKLINKER

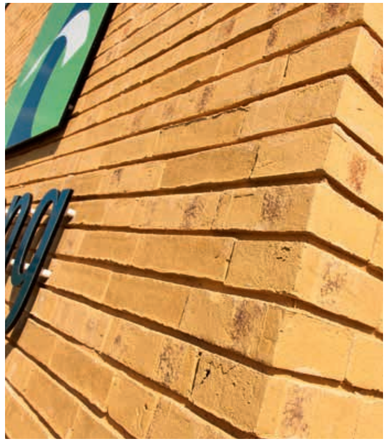

Ausdrucksvolle Architektur
Die kräftige Farbe, sowie die prägnante Wasserstrichstruktur verleihen diesem Ziegel seine ganz individuelle Note.

Expressive architecture
Its strong colour as well as the incisive water-struck texture make for the very individual flair of this brick.

Unsere Empfehlungen:
Our recommendations:

LI - WS 37_06 wolkig

LI - WS 37_34 wolkig

LI - WS 37_06 Kohle

PROJECT

Project Hellbraun-bunt oxidiert
Wasserstrich

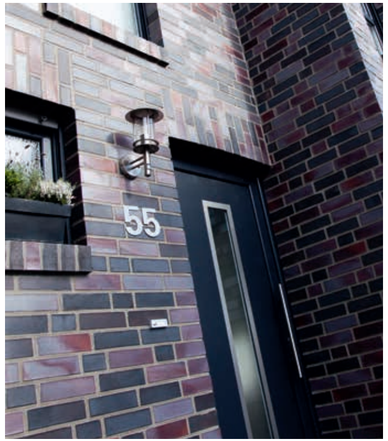

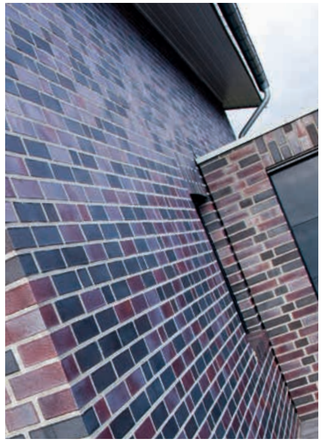

Außergewöhnliche Klinker für eine anspruchsvolle Architektur
Durch unterschiedliche Farbigkeit der Klinkerflächen erhält die Fassade ein eigenständiges Erscheinungsbild.

Exceptional clinker bricks for an ambitious design
Each clinker surface varies in colour so that the facade is given an individual look.

Unsere Empfehlungen:
Our recommendations:

LI - NF 22 Schiefer blau-bunt

LI - NF 29 S Schwarzblau-bunt Spezial

LI - NF 10 Violettblau geflammt Rauhstrich

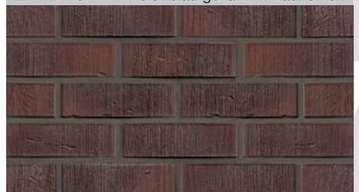

PROJECT

Project Violettschwarz

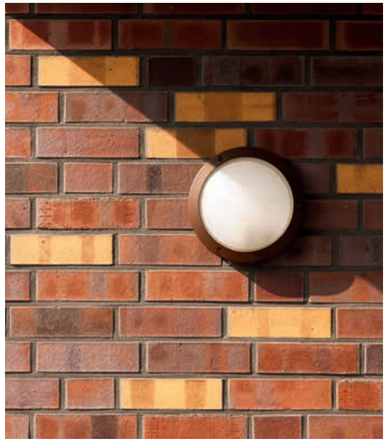

Harmonie gelungen
Ebenso elementar wie vielseitig ist dieser nuancierte Klinker. Eine Fassade mit besonderem Farbspiel.

Successful harmony
These clinker bricks are just as fundamental as versatile. A facade with an exceptional play of colours.

Unsere Empfehlungen:
Our recommendations:

LI - NF 08 S Lachsrot Spezial

LI - WF 01 S Niederlausitzer Gelb Spezial

LI - NF 06 K Hellbraun-bunt Kohle

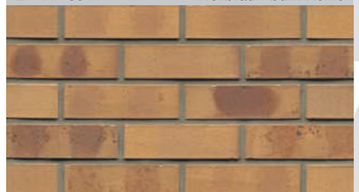

PROJECT

Project Gelbbraunrot Spezial

Ebenso elementar wie vielseitig
Dieser sachlich-schöne Fassadenklinker ist ein Stein mit Ausstrahlung und geschälter Oberfläche.

As fundamental as versatile
These plain and beautiful clinker bricks may be characterised by their charisma and a peeled surface.

Unsere Empfehlungen:
Our recommendations:

LI - NF 02 Gelb-bunt

LI - 2 DF/DF 06 Hellbraun-bunt

LI - NF 35 Creme nuanciert

PROJECT

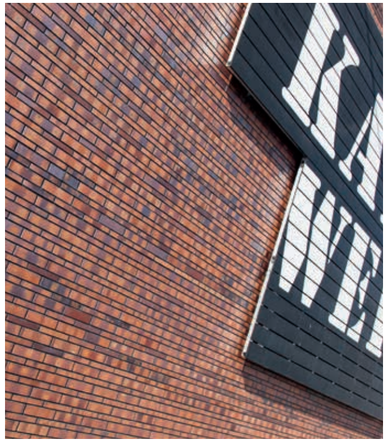

Ein ungewöhnlicher Blickfang
Formatvariationen, die erlauben, in idealer Weise Funktionalität und Ästhetik zu kombinieren.

Exceptional eye-catchers
Variations in size which allow for a perfect combination of functionality and aesthetics.

Unsere Empfehlungen:
Our recommendations:

LI - NF 10 Violettblau geflammt

LI - NF 04 SG Rotbraun-bunt Spezial gerumpelt

LI - NF 04 KS Rotbraun-bunt Kohle Spezial

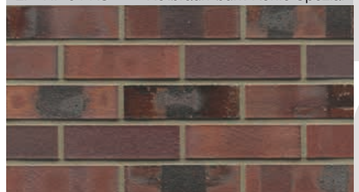

PROJECT

Project Rotbraun-bunt Spezial

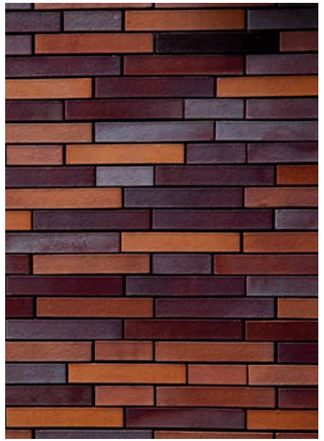

Eine strenge, rationale Architektur
Das warme Farbspiel der Fassade wirkt belebend auf den Betrachter.

A strong and rational architecture
The warm colouring of this facade has an enlivening effect on the spectator's eye.

18/19

Unsere Empfehlungen:
Our recommendations:

LI - NF 18 Lachsbraun geflammt

LI - NF 21 SF Gelbbraunrot Spezial

LI - NF 13 Rotbraun nuanciert Fußsortierung

PROJECT

Project
Blaurot-bunt

MUHR
VERBLENDER
VERBLENDKLINKER
PFLASTERKLINKER

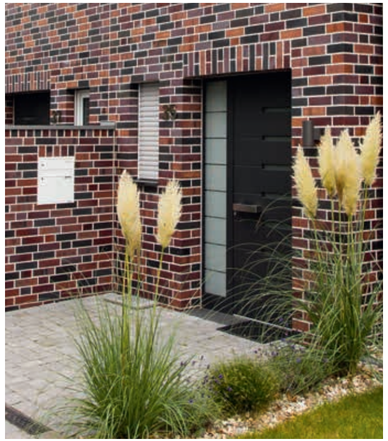

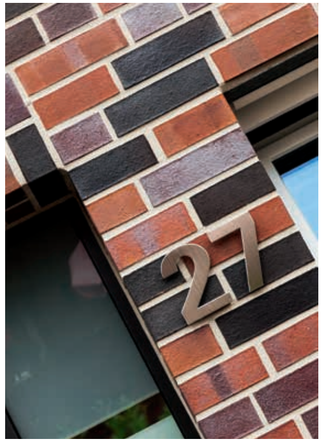

Klinker mit Charme
Attraktive Optik, die lange vorhält. Jeder einzelne Klinker begeistert durch sein blendendes Aussehen.

Charming clinker bricks
A long-lasting, attractive appearance. Every single clinker inspires with a brilliant look.

20/21

Unsere Empfehlungen:
Our recommendations:

LI - NF 04 Rotbraun-bunt

LI - NF 12 Blaurot-bunt

LI - NF 33 A Schwarzbraun

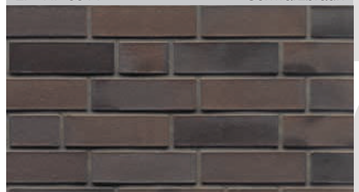

PROJECT

Project Schwarzblau-bunt Spezial

MUHR VERBLENDER VERBLENDKLINKER PFLASTERKLINKER

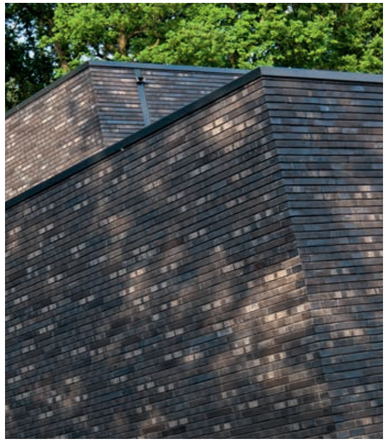

Klinker als repräsentativer Rahmen
Ein edler Stein besticht durch einen Hauch von Eleganz und schier unerschöpflicher Vielseitigkeit.

A clinker for prestigious frameworks
A nobel brick which appeals by its touch of elegance and never-ending versatility.

22/23

Unsere Empfehlungen:
Our recommendations:

LI - NF 05 Eisenschmelz Schwarzbraun

LI - NF 20 Graphitschwarz

LI - NF 40 Kobalt Spezial geflammt

PROJECT

Project Schwarz-bunt Edelglanz

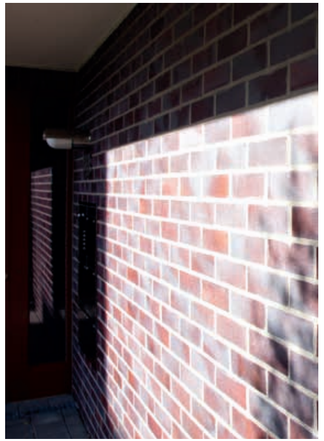

Kombinationen inspirieren zu gefälligen Fassadenideen
Diese architektonische Vielseitigkeit verlangt nach einem ganz besonderen Verblendklinker.

Inspiring combinations for pleasing design ideas
This architectural variety calls for exceptional facing bricks.

24/25

Unsere Empfehlungen:
Our recommendations:

LI - NF 04 EG — Rotbraun-bunt Edelglanz

LI - NF 11 — Rotviolett geflammt

LI - NF 03 — Naturrot

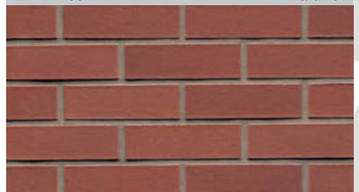

PROJECT

Project Violettblau geflammt

MUHR VERBLENDER VERBLENDKLINKER PFLASTERKLINKER

PORTFOLIO

LI - HV 15

S.25
LI - NF 10

LI - WF 05 geschält

LI - NF 22

LI - NF 10

LI - NF 20

LI - WS 15

LI - WF 25

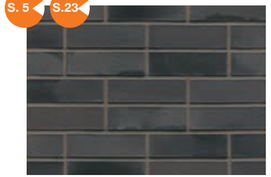
S. 5 S.23
LI - NF 15

LI - NF 05

LI - NF 40

LI - NF 10 Rauhstrich

LI -NF 33a

LI - NF 33

S.11
LI - NF 25

LI - NF 15 Fuß - bes.

LI - NF 03 EG

LI - MF 03 - 52/71

LI - NF 04 SG

LI - NF 11

LI - 2 DF 10

S.19
LI - NF 12

LI - NF 18

S.17
LI - NF 04 S

S.21
LI - NF 29 S

LI - DF 04

LI - DF 10

LI - NF 13

LI - NF 14

S. 7
LI - NF 04

LI - NF 04 EG

LI - NF 08 S

PORTFOLIO

LI - NF 07 S

LI - WS 04

LI - NF 08 K

LI - NF 04 KS

S.13

LI - NF 21 SF

LI - WS 08 S

LI - NF 34 EG

LI - NF 34 S

LI - NF 04 rustik

LI - NF 03

LI - WS 08

LI - NF 08

LI - NF 08 rustik

LI - NF 06 K

LI - NF 06 S

LI - NF 06

LI - NF 19

LI - WF 01 S

LI - WS 37_06 Kohle Serie Mondän

LI - 2 DF/DF 06

S.15

LI - MF 02 rustik

LI - WF 06 geschält

LI - WS 36 EG

LI - NF 01

LI - NF 01 EG

LI - HV 01

LI - NF 02

LI - NF 06 EG

LI - NF 35

LI - WS 35 EG

LI - WS 37_34 wolkig Serie Mondän

LI - WS 37_06 wolkig Serie Mondän

SIZE VARIATION

Formatvariationen
variations in size

DF_____Dünnformat
240 x 115 x 52 mm

2DF__Zweifaches Dünnformat
240 x 115 x 113 mm

RF_____Altes Reichsformat
250 x 120 x 65 mm

Hamburger Format
220 x 105 x 65 mm

HF_____Hilversumformat
240 x 90 x 40 mm

OF_____Oldenburger Format
220 x 105 x 52 mm

BS_____British Standard
215 x 102,5 x 65 mm

WDF_____Waaldickformat
210 x 100 x 65 mm

WF_____Waalformat
210 x 100 x 50 mm

NF_____Normalformat
240 x 115 x 71 mm

ModF_____Modulformat
190 x 90 x 90 mm

ModF_____Modulformat
290 x 90 x 40 mm

ModF_____Modulformat
290 x 90 x52 mm

ModF_____Modulformat
290 x 90 x 71 mm

ModF_____Modulformat
290 x 90 x 113 mm

SURFACE VARIATION

Oberflächenvariationen
variations in surfaces

Glatt

Glatt Kohle

Glatt Spezial

Glatt Kohle Spezial

Fußsortierung (ohne Sand)

Fußsortierung stark (mit Sand)

Fußsortierung stark (ohne Sand)

Fußsortierung schwach (ohne Sand)

Wasserstrich

Gerumpelt

Rustik

Geschält

Rauhstrich

Genarbt (ohne Sand)

Gotik

MUHR
VERBLENDER
VERBLENDKLINKER
PFLASTERKLINKER

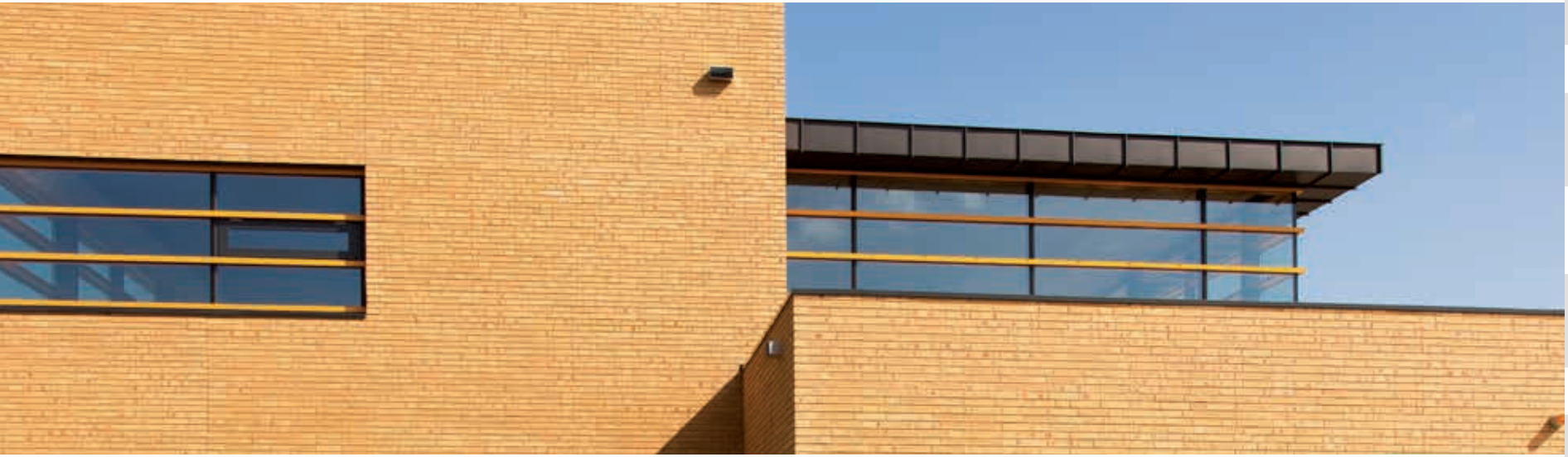

Klinkerwerk Muhr GmbH & Co. KG
Bergheider Straße 1
03238 Lichterfeld (Germany)
Tel.: +49 3531 6503-0
Fax: +49 3531 62020

Klinkerwerke Heinrich W. Muhr GmbH & Co. KG
Fackeldeystraße 80–100
46446 Emmerich am Rhein (Germany)
Tel.: +49 2822 9303-0
Fax: +49 2822 3835

info@klinkerwerke-muhr.de
www.klinkerwerke-muhr.de

MUHR